

COVID-19 対応



HAZARD Buster

感染症対策

体調報告・行動確認を手軽に一元管理



大人数での利用も可能
多言語対応で来日外国人にも安心
写真付き報告欄作成と送信忘れも防止
情報一元管理で業務効率化・ペーパーレス化
機能を組み合わせて幅広いニーズに対応できます

会社概要	p3
HAZARD Buster サービス概要	p4
HAZARD Buster 機能詳細	p5
HAZARD Buster 感染症対策での利用方法	
①報告項目・内容の作成	p6
②部門設定（グルーピング）	p7
③お知らせ・緊急連絡先登録	p8
④チャット	p9
⑤スポット設定（情報の見える化）	p10
HAZARD Buster ご利用流れ・料金	p11

総販売店



商号 株式会社ALL LINKAGE（オールリンケージ）

本店所在地 〒164-0011 東京都中野区中央4-56-8

TEL 03-3382-6337

法人設立日 2013年5月14日

資本金 990万円

代表取締役 岩田 誠

WEB <https://alllinkage.com>

事業目的

- ・ モバイル及びインターネットコンテンツの企画・製作・販売・代理店業務
- ・ 情報通信機器及び情報通信サービスの媒介・レンタル・販売・代理店業務
- ・ 各種サービスの媒介・販売（レンタル・リースを含む）・代理店業務
- ・ スポーツ選手・文化人等のマネジメント及びエージェント業務
- ・ イベント及び講演会等の企画・運営業務
- ・ P R及び地域振興・地域発展等に関する業務 など

製作・保守・運用



商号 ジョルダン株式会社／若爾丹（上海）軟件開發有限公司

本店所在地 〒160-0022 東京都新宿区新宿2-5-10 成信ビル

TEL 03-5369-4051

市場名 東証JASDAQスタンダード
証券コード 3710

資本金 2億7,737万5,000円

代表取締役 佐藤 俊和

WEB <https://www.jorudan.co.jp>

事業目的

- ・ パッケージソフトの開発・販売
- ・ システム設計・製造
- ・ デジタルコンテンツ制作
- ・ インターネットコンテンツの提供
- ・ 携帯コンテンツの提供
- ・ 旅行業法に基づく旅行業



HAZARD Buster サービス概要

複数（アプリユーザー）からの情報を一元的に管理・把握できて情報の共有を簡単に行えるアプリ（クラウド）サービスです。

本サービスは、インターネットに接続されたスマートフォン（専用のアプリを各公式ストアからインストール）とパソコン（Webブラウザ）があればご利用いただけます。パソコン側で設定した各情報がアプリ側に反映・共有され、アプリ側から送信した報告・情報がパソコン側に集約されます。紙や電話、メールで報告を行っている作業やExcelで管理しているものはほとんどアプリひとつで対応でき、各地の感染者状況や病院の病床利用率などの地図上への落とし込みで情報の見える化や必要な情報の共有など、それぞれのニーズに合った形で運用できるサービスです。

ユーザー設定

グルーピング

チャット

マッピング

情報配信（ジオフェンス）

情報共有（お知らせ）

緊急連絡先登録

GPS設定

位置情報の取得

報告項目・内容の設定

報告送信の催促



パソコン
から
スマートフォン

スマートフォン
から
パソコン



チャット
スマートフォン間



チャット
報告の送信
位置情報の送信
（自動・手動）

HAZARD Buster 機能詳細（ピンク枠オプション）

標準搭載機能		機能説明
報告	カスタマイズ	<input checked="" type="checkbox"/> 報告欄の項目や内容を自由に作成できます。 <input checked="" type="checkbox"/> 写真の添付や位置情報を報告項目ごとに添付するか自由に設定できます。
	モニター（送信依頼）	<input checked="" type="checkbox"/> あらかじめ登録してある報告の催促を、一斉またはアプリユーザーを選択して送信でき、返信があるまで、設定してある時間間隔で催促を送り続けます。 <input checked="" type="checkbox"/> タイムリーに返信の有無・内容を管理者画面で確認できます。
お知らせ（掲示板）		<input checked="" type="checkbox"/> 管理者が共有したい情報を、全てのアプリユーザーや部門（グループ）を選択して配信できます。電話番号やURLのリンクにも対応しています。 <input checked="" type="checkbox"/> 有効期限を設定しておくで、設定した日時が来れば自動で表示され、期間が過ぎるとその情報は自動的に削除されます。
緊急連絡先		<input checked="" type="checkbox"/> 連絡先を登録し、アプリのTOP画面に緊急連絡先として表示できます（複数登録可）。アプリユーザーはTOP画面から3タップで電話をかけられます。
部門・役割設定		<input checked="" type="checkbox"/> ユーザーをグループ分けして管理でき、権限を作成して設定できます。
通知	プッシュ通知	<input checked="" type="checkbox"/> アプリを立ち上げていない場合でも、お知らせの一部・チャット・報告モニター・個別検索の通知が届きます。管理者画面にもアプリユーザーから報告があった場合にブラウザプッシュ通知を設定できます。
	メール通知	<input checked="" type="checkbox"/> 管理者側で指定した条件の選択・メッセージの報告が送られた場合に、あらかじめ登録してあるメールアドレスに通知を送れます。
エクセル入出力		<input checked="" type="checkbox"/> 各報告や位置情報など条件を指定してエクセルに出力できます。 <input checked="" type="checkbox"/> エクセルを用いてお知らせの設定やスポット設定、アプリユーザーや部門の追加・編集・削除をまとめて操作できます。
海外	多言語対応	<input checked="" type="checkbox"/> 日、英、中（簡体）、タイ、インドネシア、ベトナムの6言語に対応しています。報告やお知らせは作成した言語がそのまま反映されます。
	中国国内対応	<input checked="" type="checkbox"/> 中国版はBaidu MAPを使用して、中国国内でも利用できます。
GPS・位置情報	報告と連動	<input checked="" type="checkbox"/> アプリユーザーが送る報告に、位置情報添付の有無を選択でき、管理者は報告の内容や住所、地図上で送信時の位置情報を確認できます。
	現在地確認	<input checked="" type="checkbox"/> GPSの設定がONになっていれば、管理者は地図上でアプリユーザーの最新位置を表示させて確認できます。
	定期位置送信（トラッキング）	<input checked="" type="checkbox"/> 管理者側で送信間隔を（1分間隔で設定可能）設定し、アプリを立ち上げると設定した時間間隔で位置情報を自動で送信します。
	位置履歴確認	<input checked="" type="checkbox"/> アプリユーザー・管理者は日時を指定して地図上で移動履歴を表示・確認できます。管理者は軌跡を追うこともできます。
	個別検索（強制検索）	<input checked="" type="checkbox"/> アプリユーザーがログイン状態（バックグラウンド起動可）で、管理者が個別検索を行うと、現在地を検索できます。
MAP	管理見える化	<input checked="" type="checkbox"/> 地図上に任意のアイコンを設置後、必要な情報を登録できます。アイコンや情報はアプリユーザー側の地図にも反映されます。 <input checked="" type="checkbox"/> 既定のアイコンのほか、好きな画像をアイコンとして登録・使用できます。
	スポット設定（ジオフェンス）	<input checked="" type="checkbox"/> 地図に設置したアイコンに半径（範囲）を指定して、そのエリア内にいるアプリユーザーの位置情報が取得できると、そのアプリユーザーに通知とあらかじめ登録してある情報やメッセージを自動で流すことができます。
	情報配信	<input checked="" type="checkbox"/> スポット設定を利用して、必要な情報をピンポイントで配信できます。
チャット		<input checked="" type="checkbox"/> 管理者⇄アプリユーザーまたはアプリユーザー間でテキストメッセージのやり取りができ、既読の有無を確認できます。

① 報告項目・内容の作成

アプリから送信したい報告項目・内容を「日付／時間の選択」、「テキスト入力（小枠）」、「テキスト入力（大枠）」、「リスト選択」、「プルダウン式選択」、「画像／写真の添付（日付などの透かしの有無選択）」、「GPSによる位置情報添付の有無選択」を用いて必要なだけ自由に設計・作成を行えます。

作成したい報告を指示いただければ弊社で設定します

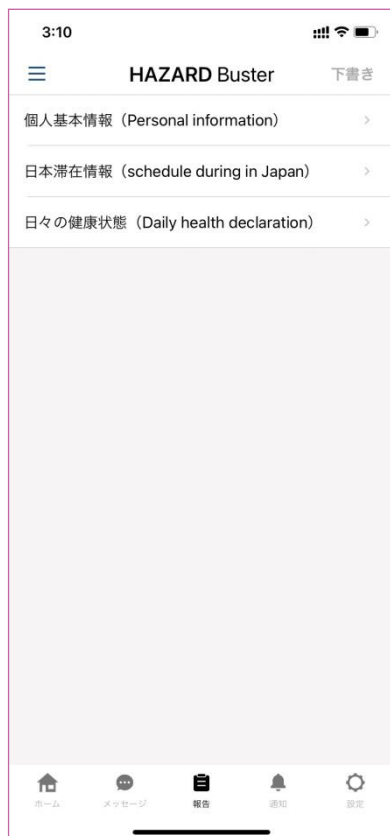

利用例

感染者や日本に来日する外国人労働者・留学生からの日々の体調状況等を報告してもらうことができます。本ページの各項目では、外国人にも利用できるように日本語と英語で表記を行っています。

特定の項目にチェックが入った場合や、コメント欄に指定した文字・語句（例：助・helpなど）が入っていた場合には管理者にメールで通知する設定も行えます。

複数項目を作成した場合にも、報告があるとすぐに管理者画面に反映され、各報告は内容やユーザー、日時を絞ってエクセルに出力を行うことができ、管理・確認に手間がかかりません。部門設定と組み合わせて、作成した報告の表示対象を設定することもできます。

毎日回答が必要な項目などは、アプリからの報告忘れを防ぐため、PC管理者側から、アプリユーザー全員または特定のアプリユーザーを指定して、回答の催促をあらかじめ定めた時間間隔で返信があるまで送り続けることもできます（報告モニター）。

9:41 個人基本情報(Personal information) GPS添付:無

1.氏名/Name
MAKOTO ALL

2.生年月日/Date of birth (YYYY/MM/DD)
1980/02/04

3.性別/Sex
☒ 男/Male
☐ 女/Female

4.連絡先/Phone number
090-0000-000

5.出身国/Country
JAPAN

6.住所/Home address
4568 chuo Nakano-ku, Tokyo

7.滞在先/Accommodation
domitory

8.平熱/Normal temperature
36.4

9.基礎疾患・アレルギー/Underlying disease・Allergies
☒ はい/Yes
☐ いいえ/No (None)

10.9の詳細/If 9 is Yes, describe in detail
allergic rhinitis

11.ワクチン接種/COVID-19 Vaccination
☒ はい/Yes
☐ いいえ/No (None)

12.接種日/If 11 is Yes, input date (1st/2nd)
20210830,20210921

13.ワクチン証明書/If 11 is Yes, attach certification

報告を送信
下書き保存

9:45 日本滞在情報 GPS添付:無

日本到着予定日/Date of arrival (YYYY/MM/DD)
2022/02/04

来日手段/Flight information (Flight No. & Airport name)
NH456 Narita

隔離予定期間/Quarantine period (YYYY/MM/DD~YYYY/MM/DD)
2022/02/04~2022/02/15

隔離期間中滞在先/Where to stay in quarantine period
APA Hotel shinjuku

出国予定日/Planned date of departure (YYYY/MM/DD)
2025

報告を送信
下書き保存

9:55 日々の健康状態 GPS添付:有

☒ 鼻づまり/Nasal stuffiness
☐ だるさ/Strong dullness
☐ 息苦しさ/stifling
☐ 嗅覚障害/Smell disorder
☐ 味覚障害/taste disorder
☒ その他/other

症状詳細/If any check in 3, describe in detail
熱はありません

昨日の宿泊場所/Place to stay last night
友達の家

濃厚接触/Did you keep social-distance yesterday
☒ はい/Yes
☐ いいえ/No (None)

濃厚接触詳細/If 6 is No, describe the situation
乗道をやりました

報告を送信
下書き保存

②部門設定（グルーピング）

エリアや部署などで分けて管理したい場合、部門（グループ）を作成して各部門にユーザーを配置することができます。部門はいくつでも何階層でも作成することができます。

上位にある部門からは自分の部門と下位部門の情報を見られます。

部門管理

インポート エクスポート

部門 部門追加 部門編集 ユーザー設定 下層部門削除 部門削除

部門管理情報

上層部門

部門名

No.

下位にある部門のIDでログインした場合（例えばE市管理者のIDでログイン）、見られるのは自分の部門（E市）のみで、並列部門にある他の市（A市やB市など）の情報、上位部門（株式会社ALL LINKAGE）の情報は見られません。

ユーザー一覧

新規 インポート エクスポート ソート順 ローマ字 表示件数 100件

表示名	ユーザーID	ステータス	電話番号	役割情報	部門情報	アプリ情報	編集
azxazx	azxazx	正常		Client	E市		ユーザー編集 役割設定 削除
E市管理者	admin2	正常		準管理者	E市		ユーザー編集 役割設定 削除

部門設定後、作成した報告やお知らせと組み合わせて、特定の部門だけにその報告やお知らせを反映・配信することもできます。

お知らせ検索

配信先を選択

株式会社ALL LINKAGE(5)

A市(0)

B市(0)

C市(0)

D市(1)

1区(0)

2区(1)

E市(2)

保存 キャンセル

お知らせ一覧

No.	タイトル	ステータス
1	アプリの利用に際して（初期設定）	
2	各報告送信のお願い	

③お知らせ・緊急連絡先登録

アプリユーザーに配信したい情報を全員または作成した部門を指定して、自由に連絡・共有することができます。URLや電話番号などリンクを貼ることもできます。有効期間を登録しておく、その日時が到来すると配信され、経過すると自動で削除されます。

お知らせ検索

お知らせの編集

* タイトル 各報告送信のお願い

お知らせ表示 緊急

有効期間 2022-09-05 00:00:00 - 2022-12-31 23:59:59

* お知らせの内容

Normal B I U S = = = A

各情報の集計後、報告欄「感染状況報告」より必要事項を記入して送信してください。
毎日必ず16:00までには送信してください。

キャンセル 保存

お知らせ配信の際に「緊急」や「警告」を選択すると、プッシュ通知が届くのでアプリを起動してもらうきっかけを作れます。

緊急連絡先を登録すれば、アプリTOP画面から3タップで登録してある電話番号にかけられ、SOSの際などにご利用いただけます。緊急連絡先は複数登録できます。

緊急連絡先以外は、お知らせ内に電話番号のリンクを貼って対応できます。その場合アプリTOP画面から4タップで電話をかけられます。

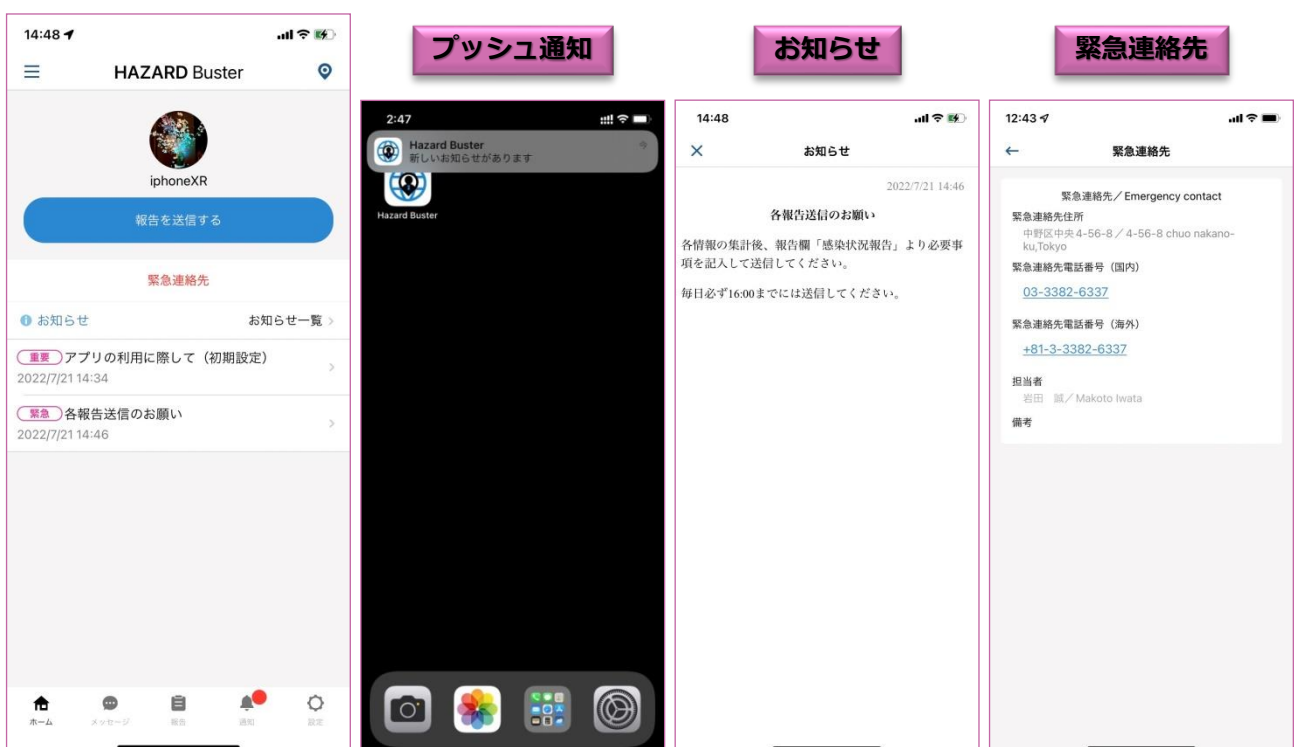

④チャット

管理者⇔アプリユーザー間、アプリユーザー同士でテキストメッセージでチャットができます。メンバーを選択して、一斉にメッセージを送信することも可能です（その後は1対1のやり取りになります）。メッセージに対して、既読の有無を確認できます。

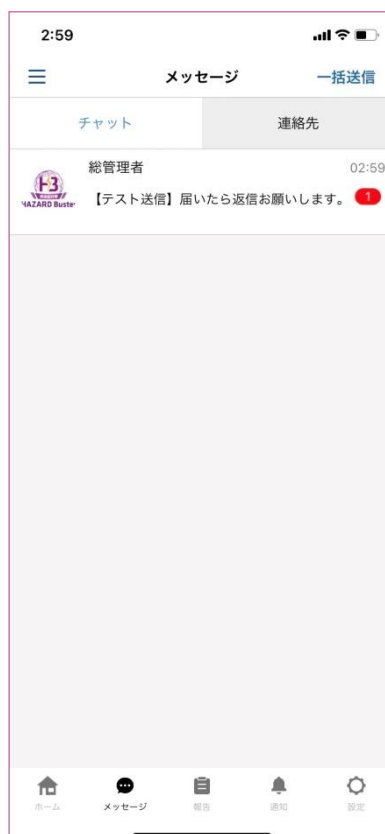
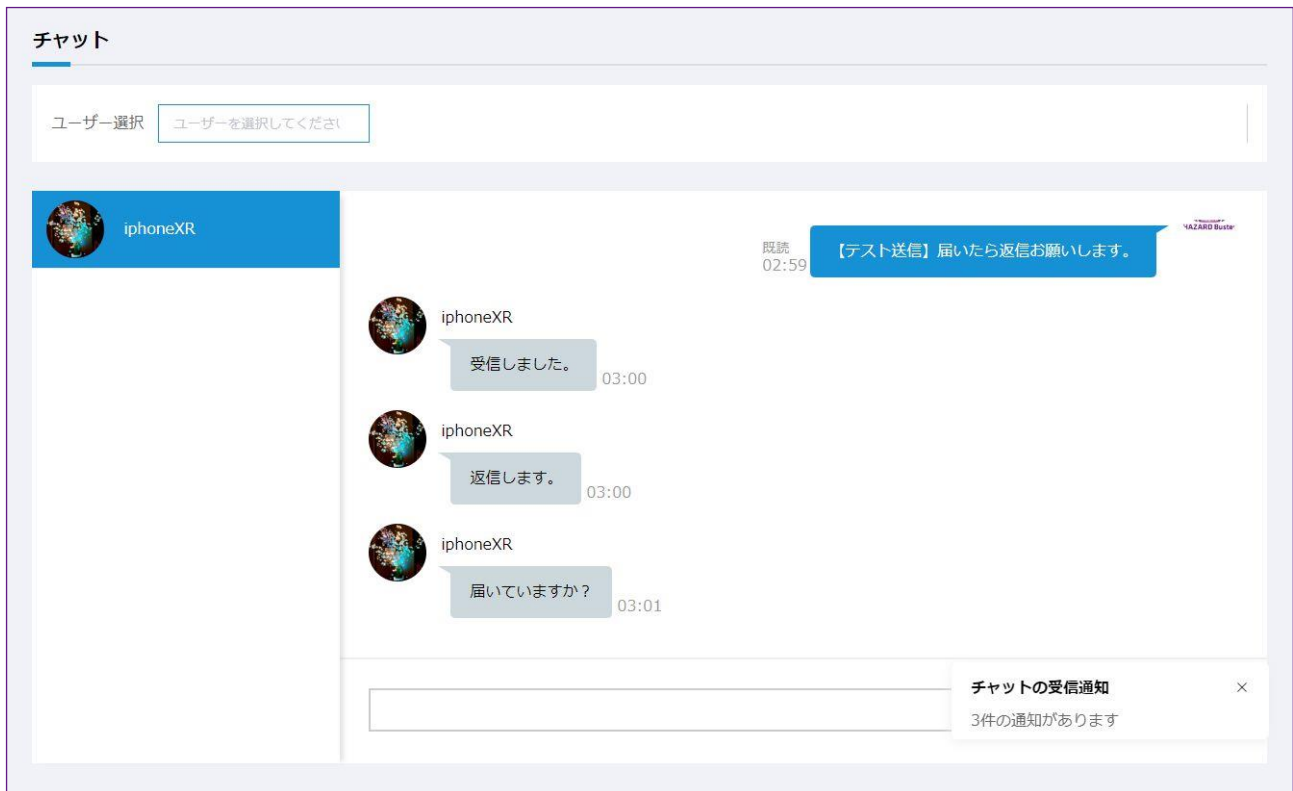

⑤ スポット設定（情報の見える化）

地図上にアイコンを設置し、そこに様々な情報を設定することができます。その地点とそこからの範囲を指定して、アプリユーザーがそのエリア内にいてかつ位置情報を取得できた場合、プッシュ通知でその情報を通知できます。

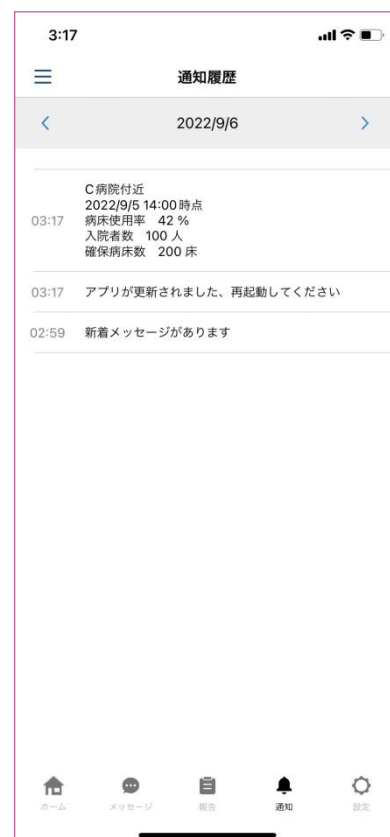
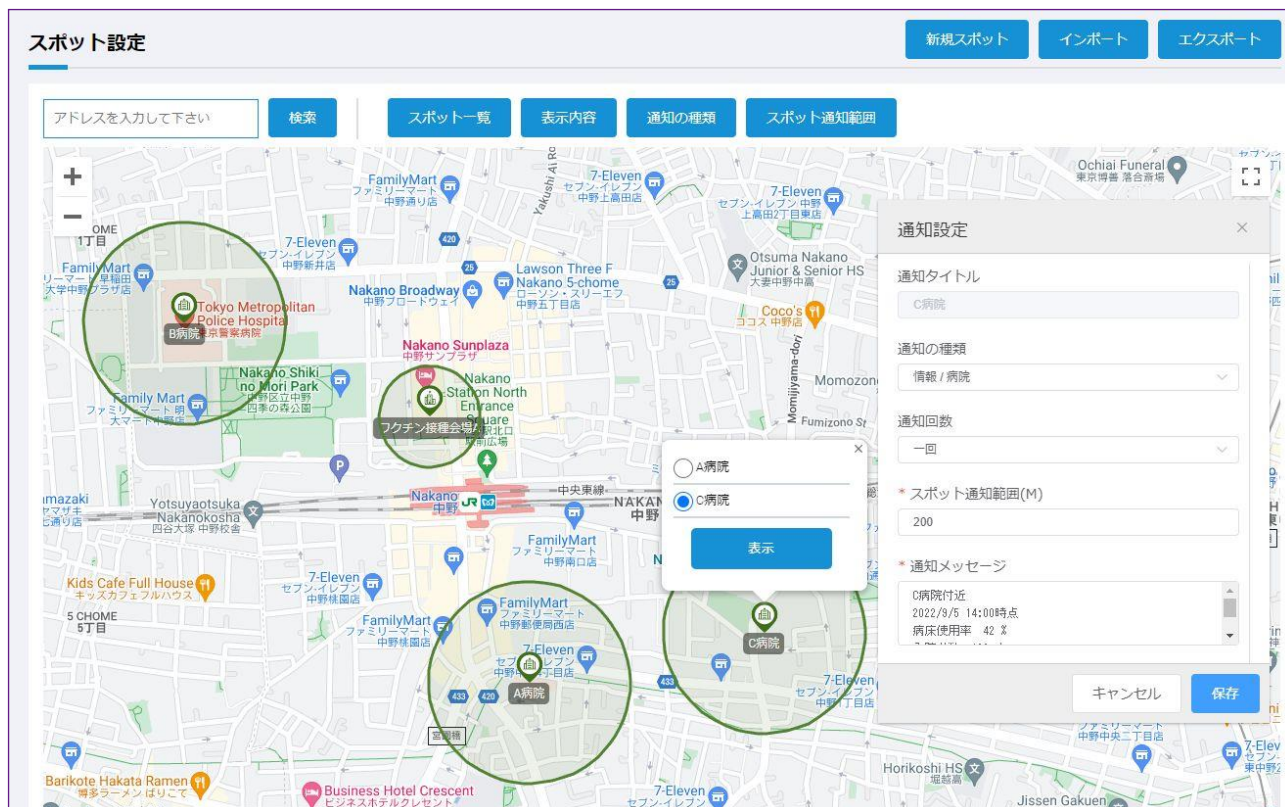

HAZARD Buster ご利用流れ・料金

サービスご利用までの流れ

お客様から報告項目・内容をお伺いして初期設定等を弊社にて行いますので、担当者様に負担はかかりません。最短で当日からご利用いただけます。

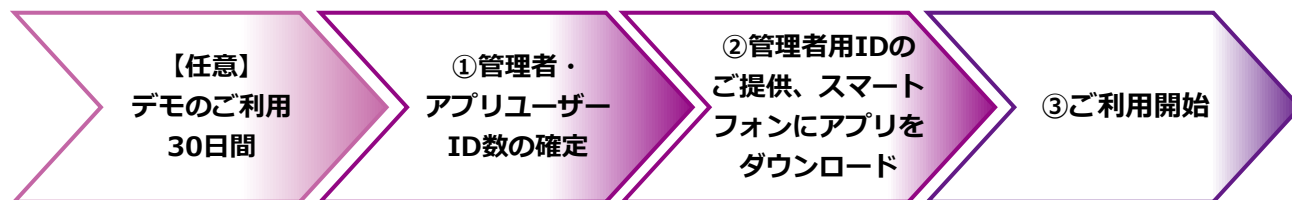

ご利用参考料金 ※ご契約は月単位で承ります

アプリ利用料金

・標準料金	300円／月／1アプリユーザーID（税抜）
・各オプション機能	+100円～200円／月／1アプリユーザーID（税抜）
GPS	200円／月／1アプリユーザーID（税抜）
マッピング	200円／月／1アプリユーザーID（税抜）
チャット	100円／月／1アプリユーザーID（税抜）
アプリID使い回し	150円／月／1アプリユーザーID（税抜）

PC管理者料金

・PC管理者ID	～15,000円／月／1管理者ID（税抜）
----------	-----------------------

その他

・初期費用	無料
・報告項目設計費用	無料
・ユーザー作成補助	無料

メリット

- ✓ご利用方法に応じて柔軟に対応いたします。
- ✓最少契約数はなく、1PC管理者ID・1アプリユーザーIDからご利用いただけますので、海外から来日する外国人労働者・留学生だけ利用するなどにもご利用いただけます。
- ✓海外から来日する外国人労働者・留学生に対して特定の期間のみご利用いただく場合など、ご要望に応じて月単位でのご利用に対応いたします。
- ✓HAZARD BusterはIDの使い回し（同時ログイン数で計算）ができるプランをご用意しています。
ID使い回しの場合、利用後にアプリユーザー自身による端末認証解除またはPC管理者によるアプリユーザーの認証解除作業が必要になります。



HAZARD Buster 感染症対策 に関するお問合せ

株式会社ALL LINKAGE

〒164-0011 東京都中野区中央4-56-8

TEL : 03-3382-6337 MAIL : info@alllinkage.com